

Haus VERDI
Schwägerichenstraße
Erdgeschoss

Wohnung WE 01

2 - Raum WE
M 1:50

Wohnfläche nach Teilungserklärung:
111.58 m²

Wohnen / Kochen	40.49 m ²
Schlafen	15.76 m ²
Ankleide	4.00 m ²
Bad	10.72 m ²
HWR / WC	8.21 m ²
Flur	10.03 m ²
Terrasse (1/2)	18.76 m ²

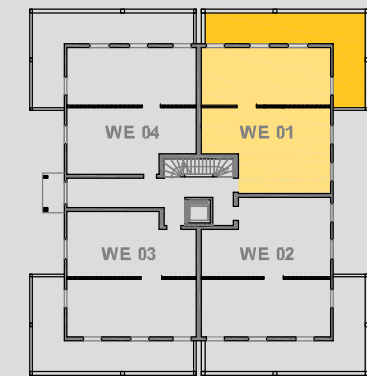
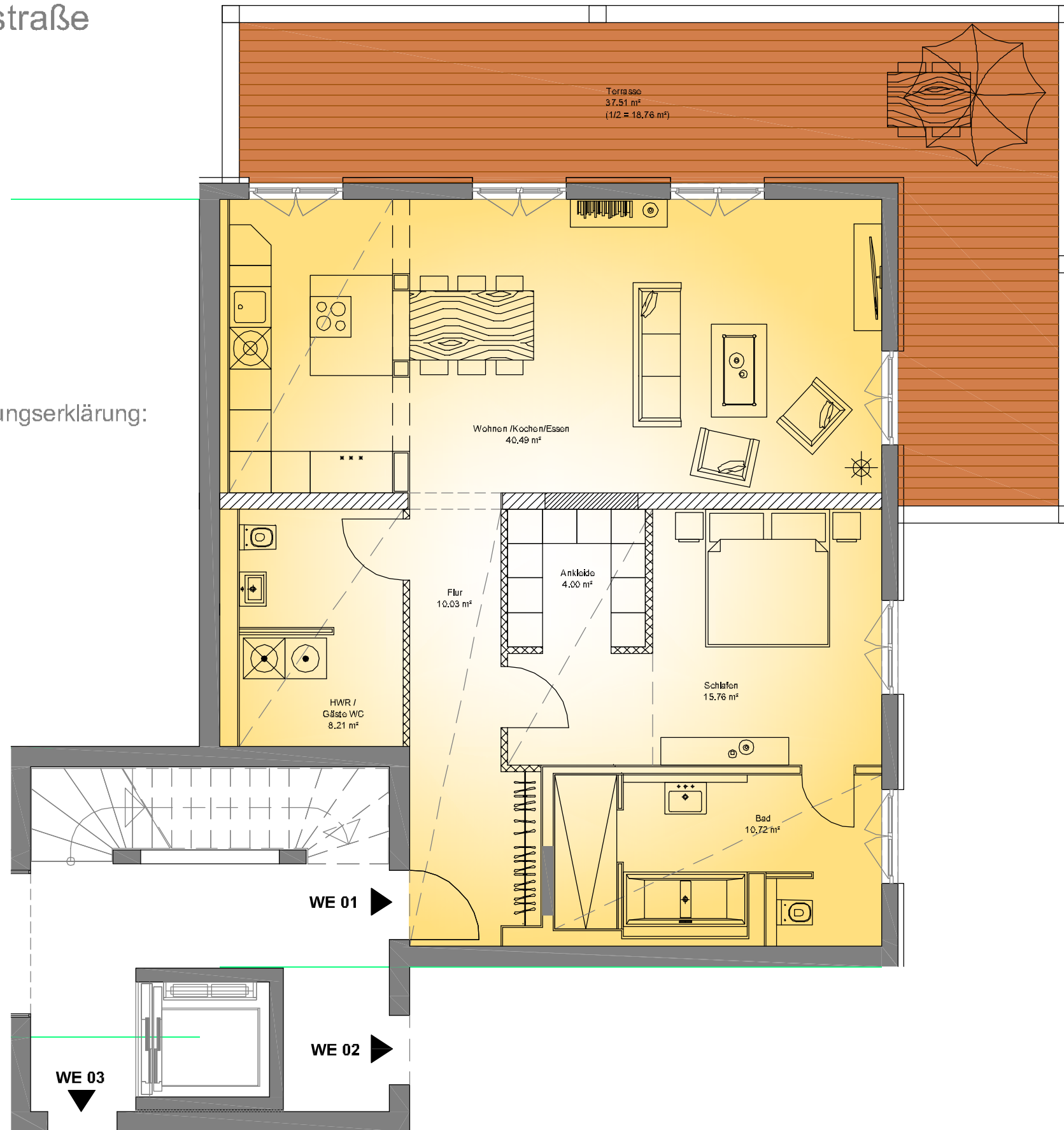

AS LEIPZIG CENTRAL PARK RESIDENCE
BAUTRÄGER GMBH & CO. KG
AN DER MILCHINSEL 2 - 04103 LEIPZIG

GENERALPLANUNG UND
PROJEKTMANAGEMENT
H & L GbR
LÜTZNER STRASSE 20 - 04177 LEIPZIG
FON 0341 4874130 FAX 0341 4874140



CENTRAL PARK RESIDENCE

Haus VERDI
Schwäggrichenstrasse

Erdgeschoss

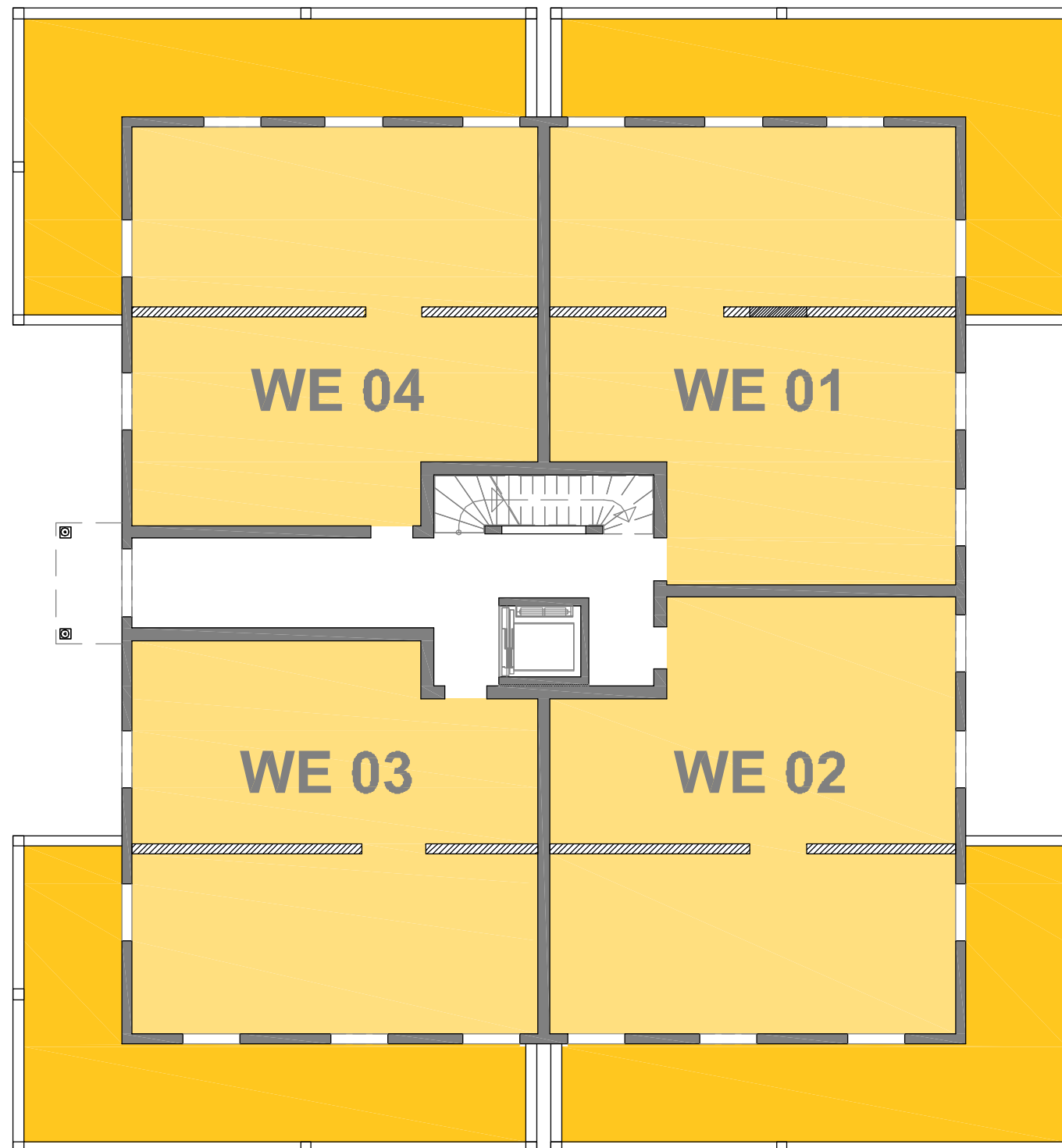

AS LEIPZIG CENTRAL PARK RESIDENCE
BAUTRÄGER GMBH & CO. KG
AN DER MILCHINSEL 2 - 04103 LEIPZIG



GENERALPLANUNG UND
PROJEKTMANAGEMENT
LÜTZNER STRASSE 20 - 04177 LEIPZIG
FON 0341 4874130 FAX 0341 4874140



CENTRAL PARK RESIDENCE